Agarn – Asp - Oberems

Details:

Länge: 5.9 km
Dauer: 2 1/4 Std.
Schwierigkeit: mittel

Wegbeschreibung:
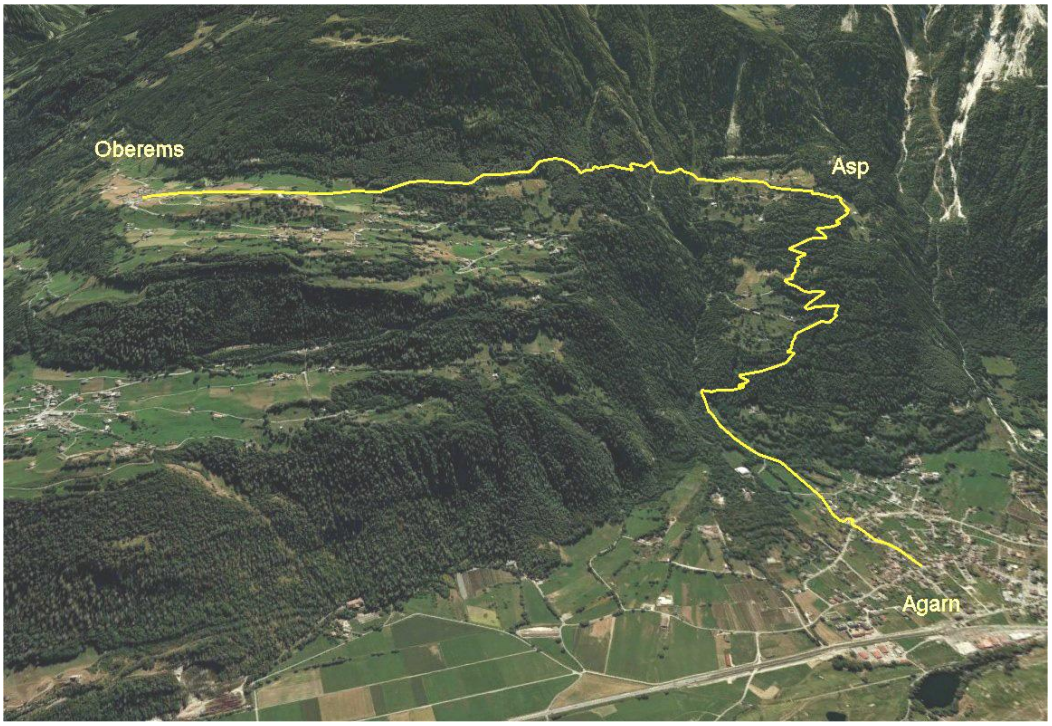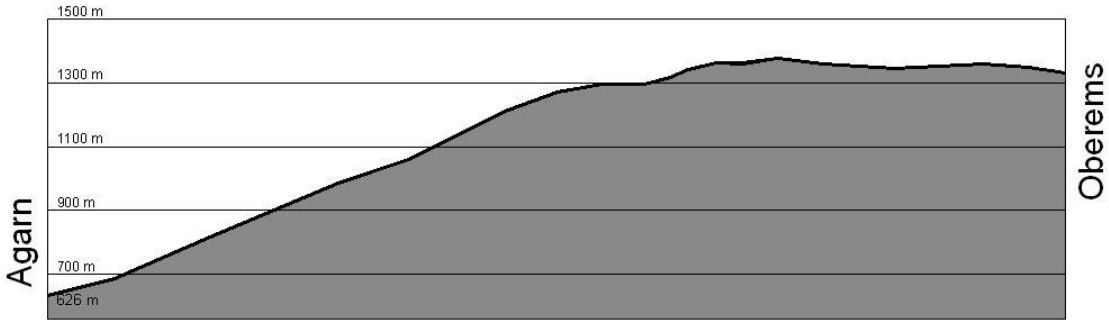
Der Weg führt in südöstlicher Richtung durch das Dorf bis zur Waldgrenze. Am Wasserreservoir der Gemeinde Agarn vorbei führt der Weg im Zick Zack, vorbei an der Clavioz Kapelle zum „Unter Asp" (949müM). Im „Ober Asp" (1361müM) folgen wir dem Wanderweg an der Kapelle vorbei und überqueren den Emsbach. Wir folgen dem wunderschönen Waldweg bis nach Oberems.
Hier besteht die Möglichkeit mit der Luftseilbahn LTUO nach Turtmann zu fahren. Von hier aus geht's zum Ausgangspunkt Agarn zurück.