turtmanntal tourismus

Eischoll – Mettelstafel - Strygge – Seewen - Ritisuon - Alte Suon – Eischoll

Details:

Länge: 10 km
Dauer: 2 Std 45 Min
Schwierigkeit: einfach

Wegbeschreibung:
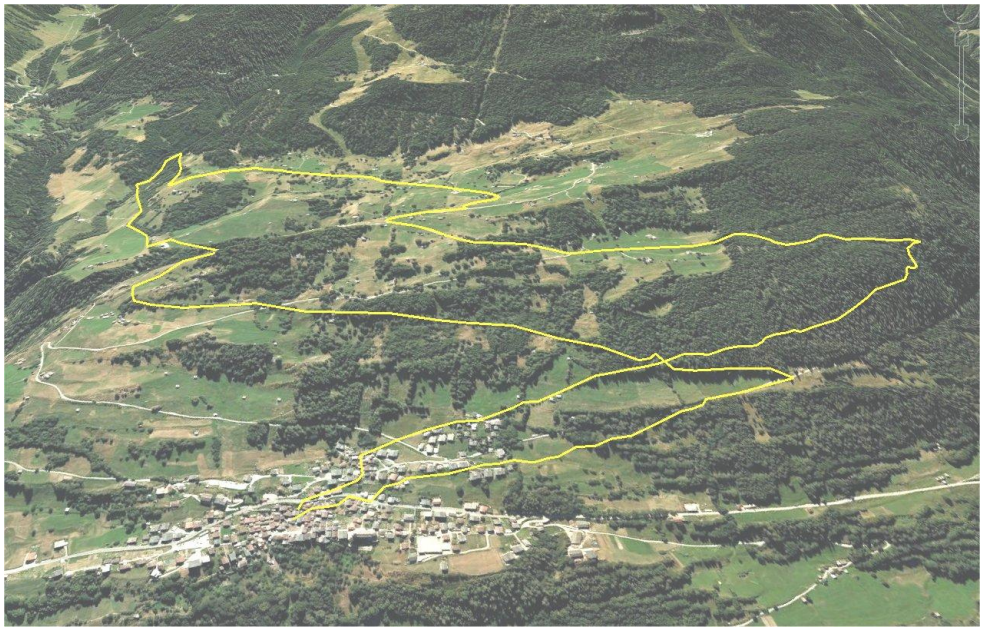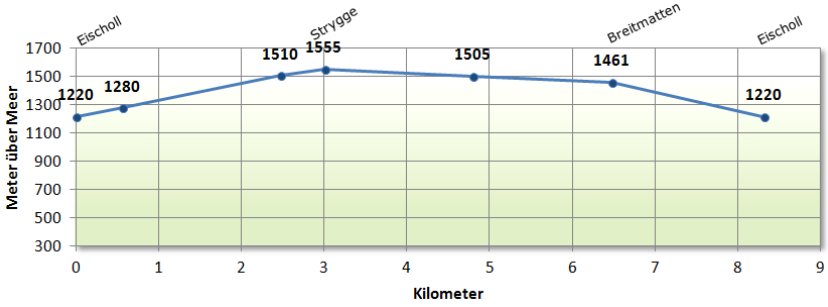
Die Wanderung beginnt auf dem **Dorfplatz** Eischoll(1220m) –und führt dem Dorfbach entlang bergwärts bis zur Kantonsstrasse. Links der Bäckerei dem alten Weg folgen (süd-westlich). Den ganzen Dorfteil **Oberbrunn** in südliche Richtung durchqueren. Bei den letzten Gebäuden schwenkt der Weg gegen Westen und überquert die **Flurstrasse**. Er führt oberhalb den Ferienhäuser Wildi in die **Treichi**. Nach dem Bach steigt der Weg an und führt gegen den **Wald**. Nach 30m im Wald wird der Suonweg gekreuzt. 30m nach der Wegkreuzung nach rechts abzweigen (Richtung Westen). Sanfter Anstieg - Vitaparcour und Wanderweg sind für ca. 500m identisch, dann dem Wegweiser **Färriche** folgen – die Richtung ändert sich (Süd-Ost). Nach 400m beginnt die Waldterrasse **Färriche**. Geradeaus in östlicher Richtung der **Forststrasse** entlang gehen (diese ist ab dem Waldende asphaltiert). Bei der **Strassengabelung** (Kurve) rechts gegen **Stryggen** abzweigen, dann der Strasse bis zum Wegweiser „Seewen" folgen. Nun die Naturstrasse 500m bis in die **Seewen** benützen. Das Weglein an der rechten Seite der Weiden aufsteigen - bis es links in den **Wald** abzweigt. Der schmale Pfad führt zuerst abwärts – anschliessend waagrecht bis zur Holzbrücke (Gorpatbach). Im Wald nach rechts abzweigen und 250m aufwärts bis zur nicht mehr verwendeten **Ritisuon** wandern (= höchster Punkt). Der Ritisuon folgen bis zur Alten Suon (Holzbrücke). Dann links abbiegen und abwärts dem Alten Suonweg bis **Breitmatten** und weiter in die **Haber**" folgen. Dort in östlicher Richtung 300m auf der Flurstrasse, dann links auf den kleinen Weg abbiegen und zurück zum Dorfplatz wandern.